

社協だより 令和7年10月1日 発行 第190号

やまがた



山県市社協マーク

表紙題字 あ子ちゃん(葛原)



つなぎあわせ

山県市地域福祉  
推進キャラクター

【法人理念】 ともに生き ともに尊び ともに支え ともに築く

第23回

～あなたの手からこころから～

# やまがた社会福祉大会

手を取り合って育む 未来の笑顔～今こそ届けたい、幸せのヒント～

講師

ピーター・  
フランクフル氏

演題

わが子を  
幸せにする助言

講師プロフィール

1953年ハンガリー生まれ。1971年に国際数学オリンピックで金メダルを獲得し、オトボス大学に入学。1977年に博士号を取得後、1978年にはサーカス芸人国家試験にも合格。1979年にフランスへ亡命し、1988年からは日本に在住。ハンガリー学士院メンバー、算数オリンピック大会会長、日本ジャグリング協会名誉顧問として活動。語学にも堪能で、大学で講義可能な言語は12ヶ国語以上。これまでに110ヶ国以上を訪問している。現在は「人生を楽しむコツ」を伝える講演活動に力を入れている。

2025.11月2日(日)

時間 13:10～15:45  
(受付12:30～)

場所 美山コミュニティセンター  
(山県市岩佐1177-1)

時間	プログラム
12:30～13:10	受付
13:10～13:55	式典 表彰、来賓祝辞 福祉作文発表、大会宣言
13:55～14:15	休憩
14:15～15:45	講演会

申込みは8ページをご確認ください。

X(旧:Twitter)



Instagram



LINE



社会福祉法人山県市社会福祉協議会  
岐阜県山県市東深瀬696番地1

TEL(0581)23-1211 FAX(0581)23-1235

E-mail 〈代表〉info@y-shakyo.or.jp

〈地域福祉係〉community@y-shakyo.or.jp

ホームページアドレス <https://www.y-shakyo.or.jp>

## 第2回 ふくしのまちづくり懇談会 開催のお知らせ

地域の皆さんとともに「福祉のまちづくり」について語り合う第1回ふくしまちづくり懇談会を各地区で開催し、「自分たちの理想の地域」について自由に意見を出し合い、思い描く未来のまちの姿を共有しました。

第2回のふくしまちづくり懇談会は、山県市社協からの講座の他、第1回で出た意見をさらに深掘りして、住民主体で実現可能な福祉活動についての話し合いを行います！



### 第2回 ふくしのまちづくり懇談会 内容 (90分間程度)

- ① 災害ボランティアについてのお話(全地区共通)
- ② 第1回で出た意見を共有、深掘りしよう！

地区ごとの  
表の内容が第1回で  
出された意見です！

### 高 富

11/16 日

🕒 13:00～  
📍 高富公民館

分 類	内 容
活動・居場所	サロン活動、子ども食堂、リメイク教室
つながり・交流	あいさつ、顔見知り、自治会との交流
交通・生活支援	バス停や買い物の利便性
育成・生きがい	リーダー育成、協力者づくり、自分も楽しむ
そ の 他	企業誘致、健康な生活の維持

### 富 岡

11/30 日

🕒 13:00～  
📍 富岡公民館

分 類	内 容
自 治 会	役の負担軽減、悩み共有の場、集まる機会の増加
防犯・安全	防犯カメラ、安心して歩ける道
高齢者支援	緊急通報システム、話し相手、ランチツアー
交流・イベント	登下校時の声かけ、BBQ、盆踊り、歌う会
そ の 他	公共トイレ、運動できる場

### 梅 原

11/22 土

🕒 13:00～  
📍 梅原公民館

分 類	内 容
つながり・交流	サロン活動、地域イベント(盆踊り、ゆう友フェス)
高齢者支援	介護助成の少なさ、居場所づくり
交通・生活支援	病院や買い物の利便性、デマンドバス
自然・環境	サル被害、自然保護
安全・防犯	防犯カメラ、詐欺電話対策
今後の課題	新しい家族の受け入れ、地域の魅力再発見

## 大桑・桜尾

11/29 土

13:00～  
桜尾公民館

分 類	内 容
地域活動	長寿会イベント(グラウンドゴルフ等)、学校との連携、活動が少ない、友人づくりの難しさ
見守り・防災	災害に強い地域、防災訓練の継続
地域資源	伝統・財産の継承、地域の宝としての活動
今後の課題	小学校区など広域での活動検討、子どもの減少への不安
交 通	外出手段の不足、送迎の負担
そ の 他	地域の良さの再確認、他地区の取り組みの共有

## 伊自良

11/22 土

13:00～  
伊自良  
コミュニティセンター

分 類	内 容
つながり・交流	住民全員顔見知り、施設との交流、餅まき・十日祭り
助け合い・相談	悩み相談、困りごとの共有
居場所づくり	高齢者向けの集まれる場、食事の場
交通・生活支援	買い物・通院同行、旅行希望
ボランティア活動	読み聞かせ、サロン活動
地域アピール	名産品づくり、伊自良湖の魅力発信

## 美山小校区

11/30 日

10:00～  
西武芸公民館

分 類	内 容
つながり・見守り	あいさつ、新聞・電気で異変察知、ゴミ出し時の声かけ
助け合い・生活支援	買い物同行、ゴミ出し、草刈り支援
困りごと・相談	意見箱、近所で相談できる関係
災害対応	大雪・大雨時の声かけ、安心できる地域
そ の 他	地域住民の把握、偏見なく関わる、居場所づくり

## いわ桜

11/23 日・祝

13:00～  
いわ桜  
コミュニティセンター

分 類	内 容
防 災	避難所の近隣設置、自主防災訓練、備蓄の適正化
子ども・交流	サロンとの交流、子ども会の復活
交 通	送迎ボランティア、路線バス廃止への不安
居場所・集まり	ボランティア活動、サロンの活動
医療・高齢者支援	診療所開設希望
オーバーツーリズム	公衆トイレ、ゴミ、路上駐車問題





# じぶんの町を良くするしくみ。 赤い羽根共同募金

10月1日から全国で一斉に募金活動が始まります。ご協力をお願いいたします。

令和7年度

山県市の目標額

3,666,000円

## なぜ目標額があるの？

共同募金は、助成の計画を立ててから募金を集めるしくみです。  
共同募金運動は、事前に県内の民間社会福祉施設や社会福祉団体等から、活動のためのどのくらいの資金が必要かをとりまとめ、使いみちの計画を立ててから募金を行っており、その計画額を「目標額」として定めています。

## 赤い羽根共同募金とは

戦後間もない1974年に、市民が主体の民間運動として始まりました。当初、戦後復興の一助として、被災した福祉施設を中心に支援が行われ、その後、法律（現在の「社会福祉法」）に基づき地域福祉の推進のために活用されてきました。

赤い羽根共同募金は誰もが住み慣れた地域で安心して暮らすことができるよう、さまざまな地域福祉の課題解決に取り組む民間団体を応援する「じぶんの町をよくするしくみ。」として、取り組まれています。

## 赤い羽根共同募金の使いみち

赤い羽根共同募金の特徴として、「情勢や地域ごとの福祉課題を解決するため、いろいろな活動に柔軟に使っている」ことがあげられます。

赤い羽根共同募金は、地域の状況に応じた柔軟な配分を行っており、使い道については、赤い羽根データベース「はねっと」ですべて公開されています。



## 山県市社協に配分される共同募金の使いみち

### ① 社会参加や生きがい・健康・仲間づくり

- ふれあいサロン推進、助成
- ボランティア助成
- 居場所づくり



### ② 福祉教育

- 子どもボランティアクラブ



### ③ 見守り活動

- ほほえみ冊子配布事業  
民生児童委員がボランティアさん  
手作りの情報誌「ほほえみ冊子」を  
お届けしています。



### ④ その他

- 障がい者家族支援
- 社協だより



地域交流・共生ハーモニーコンサート

## 下記日程で街頭募金運動を実施します！ご協力お願いいたします

日にち	時間	場所
10/4(土)	10:00～11:30	体験農園みとか タチヤ山県店 平和堂高富店 ふれあいバザール
10/5(日)	10:00～11:30	ザ・ビッグエクストラ山県店 バロー高富店
	9:00～12:00	てんこもり伊自良
	9:30～14:00	山県市四国山香りの森公園

### 社協会費へのご協力 ありがとうございます

(9月18日現在)

## 合計 4,362,900円

令和7年度社会福祉協議会会費(途中報告)は、下記のとおり皆様のご理解ご協力をいただくことができました。厚くお礼申し上げます。この会費は市内の高齢者福祉、障がい者福祉等、地域福祉の充実を図るために活用させていただきます。なお継続してご協力を、お願いしております。

#### 【一般会費】 1口 500円 <地区別一覧>

地区名	口数	金額(円)	地区名	口数	金額(円)	地区名	口数	金額(円)
高 富	1,781	890,500	伊自良北	248	124,000	北 武 芸	229	114,500
富 岡	1,301	650,500	伊自良南	433	216,400	乾	253	126,500
梅 原	354	177,000	北 山	83	41,500	富 波	284	142,000
桜 尾	334	167,000	葛 原	215	107,500	西 武 芸	586	293,000
大 桑	233	116,500	谷 合	156	78,000	合 計	6,490	3,244,900

#### 【特別会費】 個人(順不同・敬称略) 1口 1,000円 合計 268,000円

■10口 宇野恭夫、丹羽英之、匿名 ■5口 宮崎聖祥、宇野邦朗、武藤嘉邦、宮川佳子、古田豊行、福井廣行、大井健二、長野昌章、池戸和人、福井康雄、梅田幸子、市原修二、長屋さとみ ■3口 3名 ■2口 7名 ■1口 150名

#### 【賛助会費】 企業(順不同・敬称略) 1口 5,000円 合計 850,000円

■10口 匿名 ■4口 四季の家工房  
 ■2口 (株)三洋組、(有)丸旭製材、(有)藤後鉄工、梅田建設(株)、(株)佐野工務店、(株)原田鉄工、(株)美山金型、(株)忠南製作所、(株)カネヒロ、村瀬ブラシ工業所、(株)水生活製作所、中島清掃(株)、(有)岐北、(株)経営支援、(株)ウエイブ、恩田工業(株)、めいぶる、(株)インフォファーム、(株)朝日会館、(株)衣笠製麺、(株)花村自動車、アーバンフォレスト(株)、(有)美山土地、(有)美山運輸、大東(株)、(株)岐工建設、中日技研(株)、江川建築(有)、(株)矢島クリエイト、(有)河野水道工業、日本環境クリーン(株)、松本環境クリーン(株)、(有)大善、(株)デンデン、キミドリ建築  
 ■1口 障害者支援施設生活の家桜美寮、桜美寮デイサービスセンター、特別養護老人ホーム椿野苑、魚博、ふとんの富久屋、障害者支援施設伊自良苑、サンライズネット(株)、山県市商工会、(株)大鹿造園土木、(有)ムトウ畜産、ORI-HIRO、加藤印刷、(有)ハシエダ養豚、Miyama(株)、池戸和人税理士事務所、山口アルミ、鷺見博信司法書士事務所、(株)マルコーゴム、(株)ダイワテクノ、(株)ランセニューマン・サノ、(有)丸昭高井建設、(有)宇野モータース、大東化工(株)、(株)北村防災、(有)笹倉屋、玉井土木(株)、ツチダ商会、宇野クリニック、銘豊製菓園、岐阜やまがたモロロジー、日比野製材(株)、大野寛事務所、(株)三建エンジニアリング、(株)松野組、(株)高富運輸、松井一級建築士事務所、(資)イング、高富保育園、(株)山崎商事、(株)ナイスワーク、新鉱工業(株)、養護老人ホーム美山荘、(株)吉田住設、(株)ペンギンYG、(株)マルエイ長良営業所、(株)美濃庄、亀屋商店、ぎふ農業協同組合高富支店、にのみやクリニック、(有)トモエ物産、美山生コン(株)、(有)佐野養豚、(有)ホクギ、(株)丸山建設、岐阜県立幸報苑、岐阜県立三光園、(株)中部合成、あらいクリニック、ハビックス(株)伊自良工場、(株)大雅、あしたの会自然の家、岐北厚生病院、(有)タカキ製作所、(株)オンダ製作所、岐阜アグリフーズ(株)、創文堂事務機(株)、山口実業(株)、(有)美山バルバリー、日本料理川島、(株)公安警備、美山交通、(有)武藤ファーム、宅建地たかとみ(有)、(株)HTKライフWSBバイオ、社会福祉法人興隆会、(株)ミヤマ金属工業、ミズタニバルブ工業(株)、(株)東海化成工業所、学校法人春日学園はなぞの北幼稚園、農事組合法人桜尾生産組合、岐阜自家用自動車組合、(有)LICプログレス、ヨツハン(株)、三日月マルタ、やまもと整形外科、匿名1件

## ♥ あたたかいお気持ちありがとうございます ♥

地域のみなさまから本会へご寄付をいただきましたので、ご紹介します。(令和7年7月1日～8月31日)〈順不同・敬称略〉

みなさまからの寄付金等はすべて、地域福祉事業等に活用させていただきます。

※物品寄付につきましては、お受けできない場合がございます。物品寄付を希望される場合は、本会までお問い合わせさせていただきますようお願いいたします。

- 170,000円(子ども食堂へ) ..... 匿名
- 10,000円(子ども食堂へ) ..... 匿名
- 150,000円 ..... 匿名
- 30,000円 ..... 匿名
- 11,100円 ..... 匿名
- 肌着、靴等(デイサービスほほえみへ)..... 匿名
- 白桃缶..... 匿名

## 生活困窮者支援事業寄付金の協力について

本会では、様々な事由により生活困窮に陥っている世帯の方が、自立し安定した生活が送れるよう、生活困窮者支援事業寄付金を募り、生活困窮者支援事業を行っています。

- 20,000円 ..... 株式会社三洋組
- 5,000円 ..... 有限会社本荘塗装
- 20,000円..... 匿名 ● 20,000円..... 匿名

〈 寄付金は、随時銀行振り込みまたは窓口で募集しております! 〉

銀行振込先	ぎふ農業協同組合 高富支店 普通 0078176
フリガナ	シャカイフクシホウジン ヤマガタシシャカイフクシキョウギカイ
口座名	社会福祉法人 山県市社会福祉協議会

## フードバンク事業

本会では生活に困窮している世帯やひとり親世帯が自立した生活を送れるよう食料をお渡しする「フードバンク事業」を実施しています。お渡しする食料は市民のみなさまをはじめ、多くの企業、団体からの善意で寄付いただいた食料を活用しています。

地域の  
ために今  
「つながる」

### 社会福祉法人連携 ×フードバンク事業

社会福祉法人同朋会と社会福祉法人山県市社会福祉協議会は社会福祉法人連携としてフードバンク事業を実施しています。各法人事業所の窓口でフードバンクの食料寄付を受け付けております。

## 夢屋高富505店♥山県市社協

夢屋高富505店に食料回収BOXを設置させていただき、来場された方から食料の寄付をいただいております。

また、余剰した景品(生活用品など)のご寄付をいただいております。

## コープぎふ♥山県市社協

コープぎふ岐阜西支所より、ご注文後やむを得ない理由でキャンセルされ、廃棄される食品を無償でいただいております。

## 食料提供 ありがとう ございます

地域のみなさまから食料の提供をいただきました。  
(令和7年7月1日～8月31日)  
〈順不同・敬称略〉

- 玄米.....株式会社三洋組
- 玄米、レトルト食品、お菓子.....匿名
- レトルト食品、乾麺、お菓子.....匿名
- 玄米.....匿名
- 麺、乾物.....匿名
- 白桃缶.....匿名

## ファミリーマート♥山県市社協

### フードドライブへのご協力ありがとうございます!

ファミリーマート店舗におけるフードドライブにたくさんのご協力をいただきありがとうございます。山県市内(東深瀬・佐賀・伊自良・岩佐口店)で行っています!

東深瀬店 27.5kg



佐賀店 5.8kg

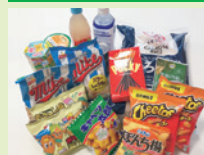

伊自良店 2.9kg



岩佐口店 8.3kg







やまがたボランティア情報誌

ぼらっち

題字 木村 弘子(笹賀)

No.190

令和7年  
10月1日発行

山県市ボランティア・  
市民活動支援センター

〒501-2104 山県市東深瀬696番地1  
TEL (0581)23-1211 FAX (0581)23-1235  
メールアドレス community@y-shakyo.or.jp

山県市社協登録ボランティアデータ

● 団体… 57団体 (1,011名)  
● 個人… 59名 (令和7年8月31日現在)



一般介護予防事業

まめかなクラブ

## ボランティア募集のご案内

本会では、高齢者の介護予防を目的に一般介護予防事業まめかなクラブを実施しています。  
利用者さんと楽しくふれあいながら活動いただけるボランティアを募集しています。

### ボランティア内容

- 利用者さんとのお話、見守り
- 喫茶コーナーの準備
- 会場準備、片付け

### 活動場所及び日時

- ① 火・木・金曜日 10:00～15:00  
→山県市社会福祉協議会(東深瀬696)
- ② 月・水曜日→ふれあいプラザ(高木933)



活動場所、日時はご相談のうえ決定します。  
「週に1回程度」や「午前のみ、午後のみ」でもOK!



対象

小学4年生  
～高校生

### 子どもボランティアクラブ 参加者募集

- 10/19日 ねんりんピックレクリエーション
- 10/25土 高富児童館ハロウィンパーティー
- 11/1土 レクリエーションフェスティバル



詳しくは本会Instagram  
をご確認ください!

ボランティア活動を希望される方は、本会までご連絡ください。  
また、福祉に関するボランティア活動を知りたい方への説明も行っており  
ますので団体、個人問わずお気軽にお問い合わせください。

山県市社会福祉協議会 地域福祉係 ボランティア担当

☎ 0581-23-1211 📠 0581-23-1235 ✉ community@y-syakyo.or.jp



山県市社会福祉協議会  
公式LINE

第23回

# やまがた社会福祉大会

## 申し込みについて

申込締切

10月17日(金)

17:00まで

第23回やまがた社会福祉大会に参加を希望する方は、  
下記の通りお申込みください。

- 参加者名、住所、連絡先を本会までご連絡ください。  
(電話、メール、FAX可 ページ下部の問い合わせ・申込先参照)

- 参加決定後、決定通知および当日の入場券をお送りします。

→入場券は大会当日に必ずお持ちください。

※一般参加者の定員を**200名**とさせていただきます。

(応募多数の場合は抽選とします。)

※ホール前方は招待者、表彰者席となります。一般参加者の方はホール後方の観覧席となりますのでご了承ください。

### 会場駐車場案内



### 駐車場について

会場正面駐車場は、来賓、障がい者優先駐車場になります。

一般の来場者は第1・2一般駐車場に駐車してください。

本大会は、手話通訳・要約筆記を実施します。また、車いす席をご用意しておりますので、必要な方はお気軽にお申し付けください。



### お問い合わせ・申込先

社会福祉法人 山県市社会福祉協議会

〒501-2104 山県市東深瀬696-1

☎ 0581-23-1211 ☎ 0581-23-1235 ✉ community@y-shakyo.or.jp

