

社協だより 令和7年8月1日 発行 第189号



山県市社協マーク

やまがた

表紙題字 マメカナクラブ 木曜参加者(山県市佐野)

【法人理念】 ともに生き ともに尊び ともに支え ともに築く



つなぎあわせ

山県市地域福祉
推進キャラクター

はじめよう!!健康革命★ ~いつまでも元気で若々しく~

一般介護予防事業

まめかなクラブ



バラ公園
に行ってきました!



X(旧:Twitter)



Instagram



LINE



社会福祉法人山県市社会福祉協議会
岐阜県山県市東深瀬696番地1

TEL(0581)23-1211 FAX(0581)23-1235

E-mail 〈代表〉info@y-shakyo.or.jp

〈地域福祉係〉community@y-shakyo.or.jp

ホームページアドレス <https://www.y-shakyo.or.jp>

会長就任のあいさつ

社会福祉法人山県市社会福祉協議会
会長 宇野 邦朗



このたび、山県市社会福祉協議会の役員改選に伴い、6月16日の理事会におきまして、理事の皆様のご推挙を賜り、会長に就任いたしました。もとより微力ではございますが、地域福祉の推進に真摯に取り組み、地域の皆様とともに「誰もが安心して暮らせるまち」の実現に努めて参る所存でございます。

ところで、今日の地域社会は少子高齢化や人口減少が進行する中、ヤングケアラーやひきこもり、生活困窮など、福祉課題は多様化・複合化しております。私ども山県市社協は、これらの福祉課題を地域の皆様と共有し、地域の皆様に寄り添い、地域ぐるみで支え合う仕組みづくりの支援に繋げて参りたいと考えております。

また、近年は異常気象や地震による災害が各地で発生しており、「自助・互助・共助」の意識を地域に広げていく必要性をあらためて感じているところでもございます。地域の絆をさらに深め、思いやりに満ちた災害に強い地域社会づくりに取り組んで参ります。

私ども山県市社協は、これからも市民の皆様とともに歩み、支え合い、誰ひとり取り残さない社会の実現に向けて努めて参ります。今後とも、皆様のあたたかいご理解とご支援を賜りますよう、心よりお願い申し上げます。会長就任の言葉とさせていただきます。

新役員等紹介(敬称略・順不同)

役員等の任期満了に伴い、新たに次の方々に理事・監事・評議員として就任していただくことになりました。

理事・監事

会 長	宇野 邦朗	理 事	古田 豊行
副会長	武藤 嘉邦	理 事	福井 廣行
副会長	宮川 佳子	理 事	大井 健二
監 事	長野 昌章	理 事	土田 千隆
監 事	池戸 和人	理 事	山田 さつき

※任期 令和9年定時評議員会終結のときまで

評 議 員

宇留野 公男	船戸 和香代	福井 康雄
岩田 守	大村 靖	川島 昌彦
堀 佳子	福井 千代子	山口 一美
村瀬 文	鷲見 亮	

※任期 令和11年定時評議員会終結のときまで

令和7年度 第1回 ふくしのまちづくり懇談会を開催しました！

自分たちの暮らす地域の未来について考える機会としてふくしのまちづくり懇談会を開催しました。

「誰もが暮らしやすい地域に必要なこと」について参加者同士で明るく前向きな意見交換、情報交換がなされていました。2回目以降は、1回目に話しかけた「理想の地域」の実現に向け、「住民主体でどんなことができるのか」、「地域の現状は？」について話し合う予定をしております。開催日程は社協だより10月号に掲載予定ですので、ご確認の上、お誘い合ってお越しください！



♡ あたたかいお気持ちありがとうございます ♡

地域のみなさまから本会へご寄付をいただきましたので、ご紹介します。(令和7年5月1日～6月30日)〈順不同・敬称略〉

みなさまからの寄付金等はすべて、地域福祉事業等に活用させていただきます。

※物品寄付につきましては、お受けできない場合がございます。物品寄付を希望される場合は、本会までお問い合わせさせていただきますようお願いいたします。

- 30,000円 … 梅田建設(株)美濃山県元気ファーム
- 10,000円 ……………… 匿名
- 焼きそば(620食)…………… 匿名
- 焼きそば(440食)…………… 匿名

生活困窮者支援事業寄付金の協力について

本会では、様々な事由により生活困窮に陥っている世帯の方が、自立し安定した生活が送れるよう、生活困窮者支援事業寄付金を募り、生活困窮者支援事業を行っています。

＜ 寄付金は、随時銀行振り込みまたは窓口で募集しております！ ＞

銀行振込先	ぎふ農業協同組合 高富支店 普通 0078176
フリガナ	シャカイフクシホウジン ヤマガタシシャカイフクシキョウギカイ
口座名	社会福祉法人 山県市社会福祉協議会

フードバンク事業

本会では生活に困窮している世帯やひとり親世帯が自立した生活を送れるよう食料をお渡しする「フードバンク事業」を実施しています。

お渡しする食料は市民のみなさまをはじめ、多くの企業、団体からの善意で寄付いただいた食料を活用しています。

地域の
ために今
「つながる」

社会福祉法人連携 ×フードバンク事業

社会福祉法人同朋会と社会福祉法人山県市社会福祉協議会は社会福祉法人連携としてフードバンク事業を実施しています。各法人事業所の窓口でフードバンクの食料寄付を受け付けております。

コープぎふ♡山県市社協

コープぎふ岐阜西支所より、ご注文後やむを得ない理由でキャンセルされ、廃棄される食品を無償でいただいています。

夢屋高富505店♡山県市社協

夢屋高富505店に食料回収BOXを設置させていただき、来場された方から食料の寄付をいただいております。

また、余剰した景品(生活用品など)のご寄付をいただいています。

ファミリーマート♡山県市社協

フードドライブへのご協力ありがとうございます！

ファミリーマート店舗におけるフードドライブにたくさんのご協力をいただきありがとうございます。

山県市内(東深瀬・佐賀・伊自良・岩佐口店)で行っています！

東深瀬店 0.86kg

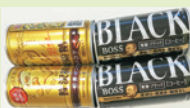

岩佐口店 13.58kg



伊自良店 7.26kg

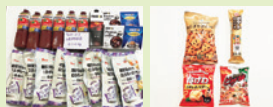

佐賀店 2.60kg



一般福祉事業（地域福祉を推進する事業）

法人運営事業

【地域福祉事業】

●見守り・助け合いネットワーク活動推進事業

福祉のまちづくり推進助成金(4団体)

福祉のまちづくり講演会(1回)

●居場所づくり事業

子ども食堂&学習支援(14回)

あさごはん食堂(23回) / マージャンサロン(50回)

あったかサロン(4回)

●ふれあいサロン支援事業

立ち上げ支援の助成金交付(3団体)

継続支援の助成金交付(25団体)

歳末ふれあいサロン交流会助成金交付(19団体)

ふれあいサロン交流会(2回)

●介護予防講座 12回

【高齢者福祉事業】

●ほほえみ冊子配付 冊子配付数600冊/月

●社協カレンダー配付 850部

●生活支援・コーディネーター事業(市受託事業)

講演会の開催(1回) / 社会資源かわら版整備

【児童青少年、福祉教育事業】

●出生お祝い 絵本贈呈 51名

●新入学お祝い 記念品贈呈 154名

【障害者福祉事業】

●福祉車両貸出 92件

●福祉機器貸出・ゆずりあい

車いす、スロープ貸出 37件

ゆずりあい 制服等学業用品 0件

●障害者家族支援事業

地域交流・地域共生ハーモニーコンサート 127名

【相談事業】

●福祉総合相談

訪問相談 50件 / その他窓口相談(生活困窮等) 141件

相談ポストの設置 市内4ヵ所

●家計改善支援事業(市受託事業) 契約者 5件

財 源：社協会費、共同募金配分金、寄付金、補助金、助成金、介護保険事業の収益

●生活福祉資金貸付 相談件数 25件

●フードバンク事業

緊急支援 33件 子育て支援 10世帯

夏休み・年末支援 77件

●ひきこもり支援

あったかCafé 12回

【ボランティア推進事業】

●ボランティア・市民活動支援センター

ボランティア研修会 15名

コーディネート 50件

●ボランティア活動助成 交付11団体

ボランティア活動ポイント付与

●災害ボランティアセンター

災害ボランティアバス運行 4回

【福祉教育事業】

●子どもボランティアスクール

登録者 44名 13回開催

●福祉出前講座 23回

●市内高等学校と連携した福祉共育

まめかなクラブとの交流 9回

福祉に関する出前講座 3回

やまカフェ(山県高校受託事業) 1回

【広報活動等】

●第22回やまがた社会福祉大会 152名

●社協だより(ぼらっち)発行 隔月

●会員募集、理事会・評議員会開催

●職員の資質向上

福祉サービス利用援助事業

●日常生活自立支援事業(県受託事業)

相談件数 7件 契約件数 9件

子育て支援事業

●病児保育 延利用人数 89名

デマンド型交通事業

(市受託事業)延利用人数 5,915名

公的福祉事業（介護保険事業等）

【居宅介護支援事業】

●介護給付 1,740名 ●予防給付 685名

【訪問介護事業】

●介護給付 3,884名 ●総合事業 1,856名

●訪問型サービスA 236名 ●外出支援 234名

●障害者居宅介護 2,912名

財 源：介護報酬、利用料、受託金

【高齢者福祉事業】

●一般介護予防プログラム事業(市受託事業)

●まめかなクラブ 延利用人数 3,023名

【デイサービス事業】

●やすらぎ(359日営業) 延利用人数 8,121名

●ふれあい(309日営業) 延利用人数 8,090名

●ほほえみ(307日営業) 延利用人数 5,914名

令和6年度 決算報告(資金収支内訳表)

(単位：円)

		勘定科目	一般福祉事業	公的福祉事業	合 計
事業活動による収支	収 入	会費収入	4,711,200	0	4,711,200
		寄付金収入	317,948	520,000	837,948
		経常経費補助金収入	38,839,676	157,500	38,997,176
		受託金収入	20,161,200	7,588,776	27,749,976
		事業収入	813,718	19,380	833,098
		介護保険収入	0	263,696,406	263,696,406
		障害福祉サービス等事業収入	0	9,008,262	9,008,262
		受取利息配当金収入	46,250	256	46,506
		その他の収入	7,322,544	1,281,160	8,603,704
		事業活動収入計	72,212,536	282,271,740	354,484,276
	支 出	人件費支出	72,047,112	187,800,140	259,847,252
		事業費支出	6,704,695	34,087,779	40,792,474
		事務費支出	7,607,083	14,126,860	21,733,943
		共同募金配分金事業費	4,000,037	0	4,000,037
		助成金支出	437,251	0	437,251
		負担金支出	17,000	0	17,000
		事業活動支出計	90,813,178	236,014,779	326,827,957
	事業活動資金収支差額(1)		-18,600,642	46,256,961	27,656,319
施設整備等による収支	収 入	施設整備等補助金収入	0	3,360,000	3,360,000
		固定資産売却収入	0	30,000	30,000
		施設整備等収入計	0	3,390,000	3,390,000
	支 出	固定資産取得支出	0	11,984,580	11,984,580
		施設設備等支出計	0	11,984,580	11,984,580
	施設設備等資金収支差額(2)		0	-8,594,580	-8,594,580
その他の活動による収支	収 入	拠点区分間繰入金収入	11,005,415	100,000	11,105,415
		その他の活動による収入	11,519,280	0	11,519,280
		その他の活動収入計	22,524,695	100,000	22,624,695
	支 出	拠点区分間繰入金支出	100,000	11,005,415	11,105,415
		その他の活動による支出	6,629,745	0	6,629,745
		その他の活動支出計	6,729,745	11,005,415	17,735,160
	その他の活動資金収支差額(3)		15,794,950	-10,905,415	4,889,535
当期資金収支差額合計(1)+(2)+(3)		-2,805,692	26,756,966	23,951,274	



あったか広場やまがた

夏休み

子ども食堂&学習支援

夏休み期間の開催日 8/6(水)、8/13(水)、8/20(水)

対象 山県市内小中学生、高校生

会場 社会福祉法人山県市社会福祉協議会
山県市東深瀬696-1(山県バスターミナル北隣)

参加費無料

※開催日程は急遽変更する場合があります。
変更の場合は本会SNSやHPに掲載、申込み者に直接ご連絡させていただきます。

10:00～ 学習の広場

12:00～ お昼ご飯

13:00～ 自由時間

～14:00 閉会

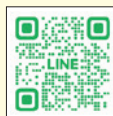

LINEお申し込みの場合は
①保護者名 ②連絡先 ③参加者名
を送信してください。



こちらの申込みフォーム
からも申込み可能です。

●電話申込みも可能
(山県市社会福祉協議会 0581-23-1211)

注意事項

- 3日前までに申し込みをお願いいたします。(LINEまたは申込みフォーム)
- 個別でのアレルギー対応は出来ませんので了承下さい。
- 当日体調不良、発熱等ある時は参加をお控えください。
- 情報は必要に応じ行政や専門機関等と共有させていただきます。
- 感染症等の状況によっては急遽中止する場合があります。

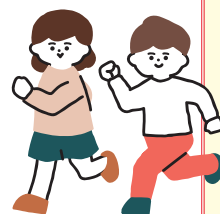

居場所づくり事業～あったか広場やまがた～

夏休み あさごはん食堂

あさごはん食堂は、長期休み期間に『朝ごはんを食べていない子』や『子どもだけで朝ごはんを食べている子』のための食堂です。

あさごはんのメニューは
ごはん、お味噌汁、おかず(1～2品)です。



料金 無料 申込不要!

時間 8:30～9:30

日程 毎週 火、木、金曜日

8月 1日・5日・7日・8日・12日
14日・15日・19日・21日
22日・26日

会場 社会福祉法人
山県市社会福祉協議会
山県市東深瀬696-1
(山県バスターミナル北隣)

保護者の
皆様へ

個別でのアレルギー対応はできませんのであらかじめご了承ください。
また、高齢者も多く出入りする会場となりますので感染症予防のため可能な限りマスクを着用してお越しください。



やまがたボランティア情報誌

ぼらっち

題字 岡本 征子(山県市出戸)

No.189

令和7年
8月1日発行

山県市ボランティア・
市民活動支援センター

〒501-2104 山県市東深瀬696番地1
TEL(0581)23-1211 FAX (0581)23-1235
メールアドレス community@y-shakyo.or.jp



山県市社協登録ボランティアデータ

- 団体… 56団体 (1,011名)
- 個人… 58名 (令和7年6月30日現在)

高齢者のための生活支援ボランティア

ちょこっとサポーター大募集!!

本会では一人暮らし高齢者等の「一人ではできないから誰かに手伝ってもらいたい」というニーズに対応するためちょこっとサポーター事業を実施しています。

『人と関わることが好き』、『ボランティア活動を始めてみたい』という方、ちょこっとサポーターに登録して活動してみませんか？年齢制限等はありません。一人一人のできることを生かしながら楽しく活動しましょう！



換気扇の掃除



ズボンのすそ直し



エアコンの掃除

金銭や重機等を
取り扱う活動は行いません。
サポーターさんのできる
範囲でコミュニケーションを
楽しみながら活動いた
だけます。

活動までの流れ



手伝ってもらいたい人からの
依頼を社協が受付、対応可能
か判断します。



対応可能な場合、社協からサポ
ーターさんに連絡し日程調整や場所、
活動内容を説明します。



対象者宅でおおむね1時間程度
依頼された生活支援ボランティ
アを行います。(活動事例参照)

依頼を検討されている方へ

ちょこっとサポーターは、会話を楽しみながら楽しくお手伝いをするを大切に活動するボラン
ティア活動です。緊急的なこと、専門的なことはお受けすることができません。また、ボランティ
ア調整に時間を要することがあります。ご了承の上、詳しくは本会までお問い合わせください。

山県市社会福祉協議会(地域福祉係) 0581-23-1211

山県市社会福祉協議会 フードバンク事業



食料品のご寄付に ご協力をお願いします



本会では、さまざまな理由で食料品を購入できず困っている方に食料をお渡しする、「フードバンク事業」を行っています。より多くの方に支援を届けられるよう、市民の皆様からの食料品のご寄付を受け付けております。

○ ご寄付いただきたい食品

○玄米、精米(生産から2年以内)

現在、お米が特に不足しています。

○乾物、乾麺、インスタント麺

○レトルト食品

○缶詰

○調味料

○お菓子

○飲料



寄付受付日から賞味期限が1ヵ月以上あるものに限りです。
(お米、塩、砂糖などは除く)

× 受付できない食品

×賞味期限が1ヵ月以内のもの

×開封済みのもの

×アルコール飲料

×生鮮食品、冷凍食品
(常温保存できないもの)



《ご寄付の方法》

山県市社会福祉協議会各事業所窓口で受け付けています。受付時間:平日(月～金曜日)8:30-17:30

●山県社会福祉協議会(東深瀬696-1)

●ふれあいプラザ(高木933)

●デイサービスやすらぎ(岩佐1177-1)

●デイサービスほほえみ(谷合1349-1)

【フードバンク事業の利用を検討されている方へ】

家計が苦しく食料支援を必要とする方に、市民の方々、また複数の企業、団体からご寄付いただいた食料品をお渡ししております。フードバンク事業は生活の再建に向けての支援のために実施しておりますので、生活にお困りの方は山県市社会福祉協議会までご相談ください。



社会福祉法人山県市社会福祉協議会

〒501-2104 山県市東深瀬696-1

☎0581-23-1211 担当:地域福祉係



【LINE相談受付】